



lindungihutan

LAPORAN PERTANGGUNGJAWABAN KEGIATAN PENANAMAN POHON UNTUK PELESTARIAN HUTAN

Nama Kampanye Alam	BI UNTUK BUMI - Sedekah Pohon: Pari
Lokasi Penanaman	Pulau Pari
Tanggal Penanaman	14 Agustus 2023

Disusun oleh:
Yayasan LindungiHutan
2023



KATA PENGANTAR

Salam Lestari,

Semoga kita, keluarga kita dan seluruh alam selalu berada dalam lindungan-Nya. Puji Syukur kami haturkan kepada Tuhan Yang Maha Esa atas perkenannya sehingga kegiatan penanaman pohon untuk pelestarian hutan ini berlangsung dengan lancar dan sukses. Tak lupa ucapan terima kasih yang sebesar-besarnya kami haturkan kepada para penggerak, pendukung, dan penggalang atas segala partisipasinya dalam Kampanye Alam

BI UNTUK BUMI - Sedekah Pohon: Pari di Pulau Pari Kabupaten Kepulauan Seribu

Terima kasih kami haturkan pula kepada para donatur, pemerintah, pihak swasta, serta partner penanaman, seluruh peserta aksi penanaman dari sahabat alam LindungiHutan, petani dan komunitas setempat.

Dengan niat menghijaukan daerah kami, harapannya alam kembali lestari dan segala macam resiko bencana dapat sedikit berkurang bersama dengan kepedulian masyarakat yang bertambah setelah kegiatan ini.

Laporan ini merupakan bagian tanggung jawab kami mewakili seluruh pelaksana kegiatan agar terbentuk transparansi antara pihak pendukung kegiatan dengan pelaksana kegiatan.

Demikian laporan ini dibuat dengan sesungguhnya, adapun kekurangan yang ditemukan adalah bagian kealpaan kami, dan kami mohon minta maaf atasnya.

Sekian,

Semarang, 14 Agustus 2023

Penanggung Jawab Kegiatan
Aminul Ichsan



RINGKASAN KEGIATAN

1.	Nama Kampanye Alam	BI UNTUK BUMI - Sedekah Pohon: Pari	
2.	Pranala Kampanye Alam	lindungihutan.com/bankindonesiatrial	
3.	Lokasi Penanaman	Pulau Pari	
4.	Tanggal Penanaman	14 Agustus 2023	
5.	Nama Penanggung Jawab	Aminul Ichsan	
6.	Jumlah Peserta Terlibat	8 Orang	
7.	Mitra Penanaman		
8.	Jumlah Pohon	1000 Batang	
9.	Kondisi Pohon	Tinggi Rata-rata	60 Cm
		Diameter Rata-rata	0,8 Cm
		Umur	6 Bulan
10.	Dampak Kegiatan	Karbon Terserap	399,747 Kg CO ₂ eq
		Area Tertanam	9000 m ²
		Peningkatan Pendapatan Petani	Rp1.269.231
		Jumlah Orang Berkontribusi	47 Orang
11.	Catatan Pelaksanaan	Kegiatan berlangsung pukul	
		8:00	11:00 WIB
12.	Pranala Dokumentasi	https://drive.google.com/drive/folders/1JzVeDLG67jRtMmSUhaXXJgApvAkXxiaL?usp=drive_link	
13.	Pranala Publikasi		

LAPORAN PENDANAAN

Pemasukan					
No	Nama Donatur	Jumlah Donasi			
1	Kampanye Alam BI UNTUK BUMI - Sedekah Pohon: Pari	Rp75.755.000			
Total Donasi		Rp75.755.000			
Pengeluaran					
No	Keterangan	Jumlah	Satuan	Harga Satuan	Jumlah Harga
1	<i>Mangrove Tree Planting Package + Company Celebration for Internal Participants</i>	1	Pax	Rp75.755.000	Rp75.755.000
Total Pengeluaran					Rp75.755.000

DOKUMENTASI KEGIATAN



Gambar 1. Bibit Sebelum Ditanam



Gambar 2. Lahan Setelah Ditanam



Gambar 3. Peserta Penanaman



Gambar 4. Kegiatan Penanaman



Gambar 5. Kegiatan Penanaman



Gambar 6. Kegiatan penanaman

PROFIL LOKASI PENANAMAN

Kondisi Sosial, Ekonomi, dan Lingkungan



Pulau Pari merupakan salah satu pulau yang berada di Kepulauan Seribu, DKI Jakarta. Letaknya berada di antara gugusan pulau yang berderet dari selatan ke utara perairan Jakarta. Lebih tepatnya, Pulau Pari berdekatan dengan Pulau Pramuka, Pulau Lancang, Pulau Rambut, dan Pulau Tidung.

Pasir putih dan laut biru yang menghampar menjadi daya tarik tersendiri bagi Pulau Pari. Maka tak heran tempat ini menjadi jujukan para wisatawan. Pengunjung bisa melakukan berbagai kegiatan rekreasi seperti bersepeda, snorkeling, bermain sampan atau kapal cepat, maupun sekadar duduk santai di tepian pantai.

Kendati menyimpan potensi yang besar, kegiatan wisata dan aktivitas masyarakat di Pulau Pari terancam oleh abrasi dan banjir rob. Tahun 2020, sempat terjadi luapan air laut hingga ke daratan dan pemukiman penduduk Pulau Pari. Rumah warga hingga masjid pun ikut terendam sampai beberapa hari. Padahal, sebelumnya air pasang hanya mencapai di sekitar bibir pantai.

Satu hal yang kerap luput kita sadari bahwa ekosistem mangrove memegang peran penting dalam situasi ini. Kestabilan lingkungan di pulau-pulau kecil seperti Pulau pari dipegang perannya oleh hutan mangrove. Secara langsung, mangrove memberikan perlindungan kepada stabilitas garis pantai, pengendalian banjir, dan penyangga badai.

Untuk itu, kawasan hutan mangrove dan kelestariannya mesti senantiasa dijaga. Karena selain penting bagi lingkungan, mangrove juga bermanfaat untuk masyarakat pesisir.

Dalam rangka menjaga kelestarian mangrove, LindungiHutan sebagai eco-socio-startup menjadi platform yang menjembatani masyarakat dengan aksi-aksi penghijauan. Dalam hal ini kami tak sendirian, karena LindungiHutan menggandeng tokoh masyarakat lokal yaitu Edi Mulyono.

Bersamanya, LindungiHutan mengajak masyarakat umum untuk ikut berkontribusi dan mengambil peran nyata menanam mangrove di Pulau Pari. Kamu bisa melakukan donasi pohon dan juga menginisiasi Kampanye Alam melalui website lindungihutan.com.

Tentu, semua itu tidak bisa dilakukan tanpa bantuan dari Sahabat Alam. Jadi, ayo terus dukung aksi LindungiHutan untuk [#BersamaMenghijaukanIndonesia](https://twitter.com/BersamaMenghijaukanIndonesia) dengan menanam pohon di Pulau Pari!

Jangan lupa juga simak cerita lengkapnya tentang Pulau Pari dan cerita lokasi penanaman LindungiHutan lainnya di Lindungihutan.com/lokasi!

Jenis Pohon yang Ditanam

Rhizophora mucronata merupakan tanaman bakau yang paling sering ditemukan di ekosistem mangrove Indonesia. Berdasarkan hasil penilaian kesesuaian lahan, *Rhizophora mucronata* sangat cocok untuk ditanam di Desa Bedono, Demak. Pohon ini memiliki ciri-ciri:



Daun berkulit dengan bentuk elips melebar hingga bulat memanjang dan ujungnya meruncing. Ukuran daun berkisar antara 11-23 cm x 5-13 cm. Gagang daun berwarna hijau dengan panjang 2,5-5,5 cm.



Buah berbentuk lonjong/panjang seperti telur, berukuran 5-7 cm, dan berwarna hijau kecoklatan. Kulit buah seringkali kasar di bagian pangkal. Buah tersebut memiliki biji tunggal (monokotil).



Batang dapat mencapai tinggi 27 m dengan diameter hingga 70 cm. Kulit kayunya berwarna coklat gelap hingga hitam.



Akar berbentuk tunjang. Akar ini tumbuh dari percabangan bagian bawah sehingga muncul di udara.



Bunga menempel pada gagang, berkelompok 4-8 buah. Dauh mahkota setiap bunga berjumlah 4, berwarna putih, dan berambut. Kelopak bunga berwarna kuning pucat dan berjumlah 4 helai.

Manfaat Ekologi

1. Menghasilkan O₂ dan menyerap emisi CO₂
2. Akarnya memperkuat struktur tanah di daerah pesisir sehingga mencegah penurunan muka tanah dan erosi
3. Memecah ombak, mengurangi abrasi, dan mengurangi dampak tsunami
4. Buahnya menjadi sumber makanan bagi hewan mangrove seperti monyet, bekantan, kepiting bakau, dan burung
5. Formasi pohon menjadi habitat tempat berlindung hewan air seperti kepiting bakau, udang, burung, dan ikan

Manfaat Ekonomi

1. Kayu digunakan untuk kayu bakar dan mebel
2. Tanin dari kayu dapat dimanfaatkan sebagai pewarna alami
3. Daun dapat diolah menjadi keripik
4. Memperbaiki ekosistem tambak udang dan ikan dengan menghasilkan fitoplankton dan zooplankton



Pencapaian Penanaman

Hingga saat ini LindungiHutan telah mencapai



10.096

Pohon Tertanam



19

Kampanye Alam



90863,55 M²

Luas Area Tanam

34052,28 Kg CO₂ eq

Karbon
Terserap

Pulau Pari, Kabupaten Kepulauan Seribu

DAMPAK YANG DICAPAI

Stakeholder Mapping

Context Setters

- Pemerintah Provinsi
- Pemerintah Kab/Kota

Key Players

- Yayasan Lindungi Hutan
- Mitra Kelompok Tani Bibit Hutan
- Penggalang kampanye penghijauan
- Mitra hijau

Crowds

- Pengikut media sosial LindungiHutan
- Pengguna platform LindungiHutan

Key Beneficiaries

- Anggota Kelompok Tani
- Warga Sekitar
- Relawan LindungiHutan

Context setters: minat kecil, pemangku kepentingan dengan pengaruh besar; **Key Players:** minat besar, pengaruh besar, pelaksana yang membuat perubahan; **Key Beneficiaries:** minat besar, pengaruh kecil, penerima manfaat utama; **Crowds:** minat kecil, pengaruh kecil, pendukung sebagai pengamat.

DAMPAK YANG DICAPAI

Theory of Change

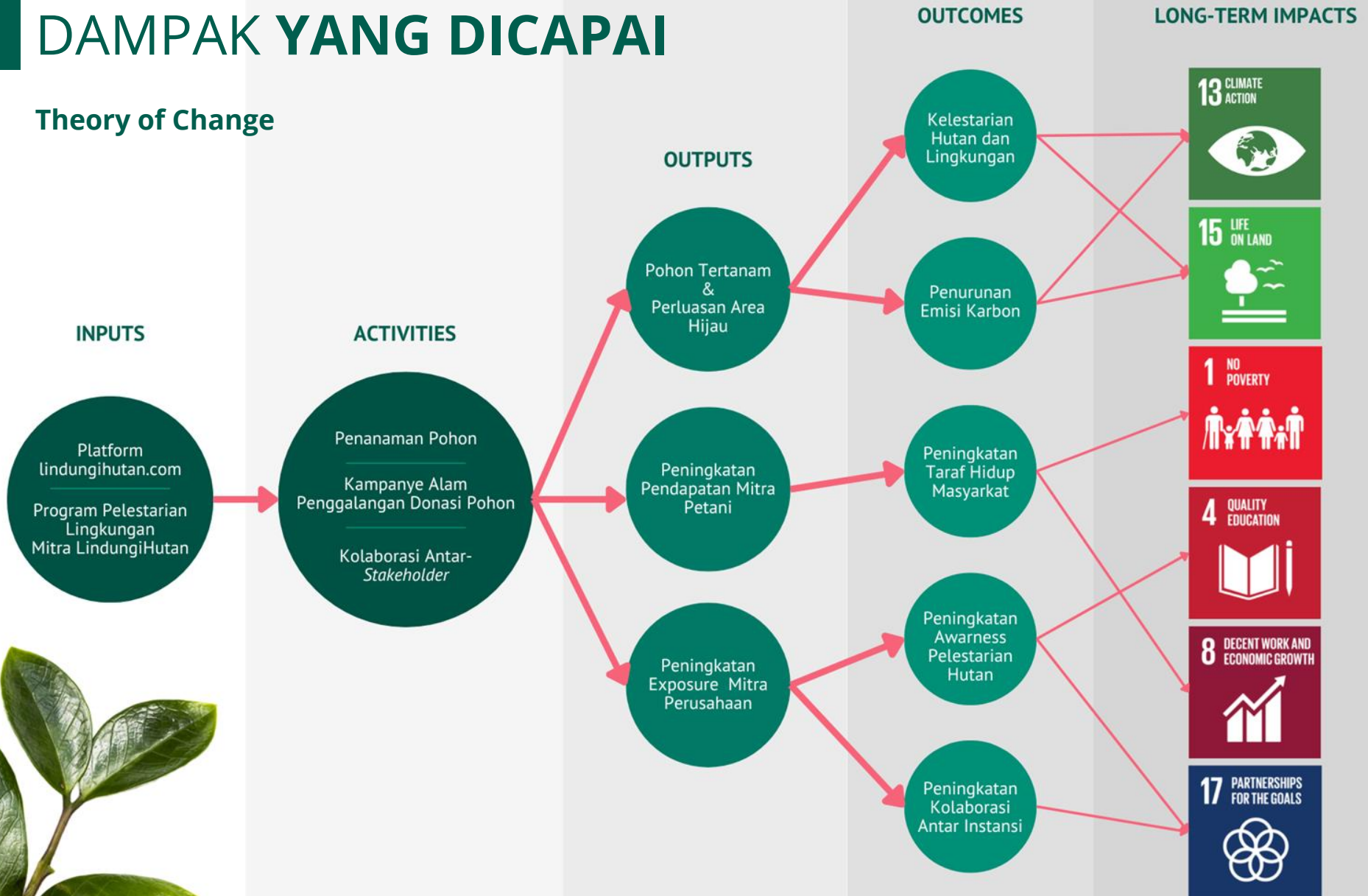

Serapan Karbon

Aktivitas manusia sedikit banyak telah menyumbang kelebihan gas rumah kaca di atmosfer. Intergovernmental Panel on Climate Change (IPCC) bahkan merilis pernyataan bahwa ada lebih dari 95% kemungkinan jika aktivitas manusia selama 50 tahun terakhir menyebabkan suhu bumi yang kian menghangat. Selama seabad terakhir, pembakaran bahan bakar fosil seperti batu bara dan minyak terbukti meningkatkan konsentrasi karbon dioksida (CO₂) di atmosfer. Pada tingkat yang lebih rendah, pembukaan lahan untuk pertanian, industri, dan aktivitas manusia lainnya juga meningkatkan konsentrasi gas rumah kaca. Salah satu cara untuk mengurangi emisi karbon di muka bumi adalah dengan penanaman pohon.

Pohon memiliki kemampuan untuk menyerap karbon dioksida dan mengubahnya menjadi biomassa. Penyerapan karbon dioksida oleh pohon berdampak pada penurunan emisi di muka bumi. Banyaknya karbon dioksida yang diserap oleh tanaman dihitung melalui panduan dari Kementerian Lingkungan Hidup dan Kehutanan (KLHK) serta Panel on Climate Change (IPCC). Adapun prosedur dilakukan dengan penentuan biomassa pohon dan kadar karbon dalam dari setiap pohon. Serapan CO₂ oleh pohon kemudian dikonversi dalam satuan kg CO₂ ekuivalen (kg CO₂e).

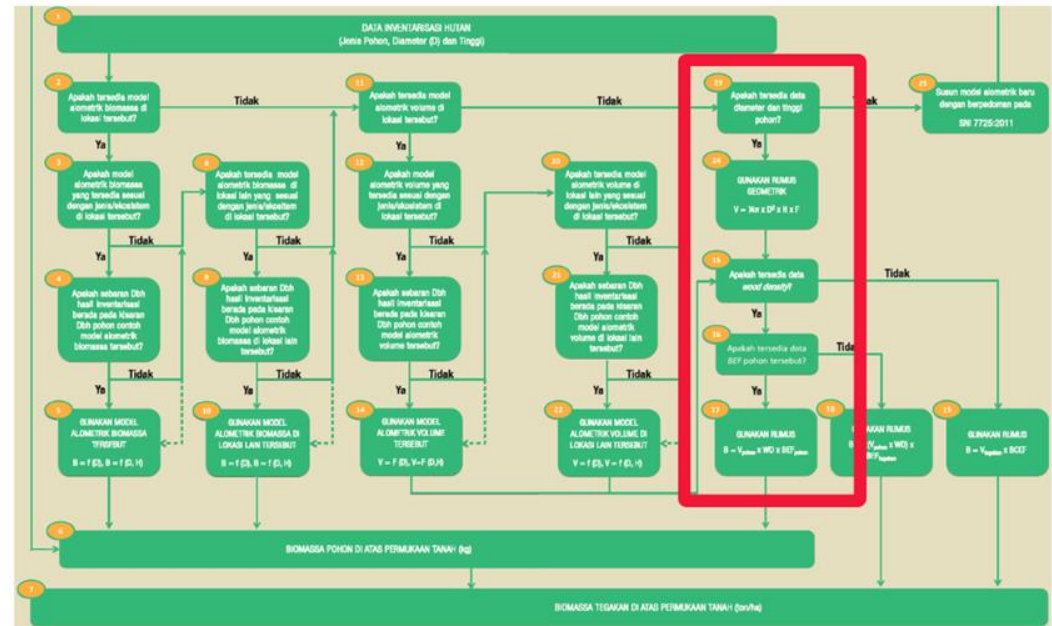

Gambar 7. Prosedur Perhitungan Biomassa Pohon (KLHK, 2012)





$$\begin{aligned} \text{Kadar Karbon} &= \text{Biomassa} \times \text{Fraksi Karbon} \\ &= (V_p \times WD \times BEF) \times \text{Fraksi Karbon} \end{aligned}$$

$$\text{Serapan CO}_2 = \text{Kadar Karbon} \times \text{Faktor Konversi}$$

Gambar 6. Formula Kadar Karbon dan Serapan CO₂ (IPCC, 2006; KLHK, 2012)

- Kadar Karbon : Banyaknya karbon tiap pohon (kg)
- V_p : Volume Pohon (m³)
- WD : Wood Density (kg/m³)
- BEF : Biomass Expansion Factor; Ratio antara berat kering pohon bagian atas (daun, batang, dan cabang) dengan berat kering batang

Berdasarkan aktivitas penanaman pohon yang dilakukan oleh PT Lindungi Bumi Nusantara bersama LindungiHutan melalui Kampanye Alam yang berjudul **BI UNTUK BUMI - Sedekah Pohon: Pari di Pulau Pari Kabupaten Kepulauan Seribu** diperoleh serapan karbon sebesar:

399,747 Kg CO₂ eq*

**Asumsi serapan adalah saat umur pohon ditanam*

Dampak Lainnya

	1.000 Pohon Tertanam		20 Orang Terdampak Langsung
	Rp1.269.231 Peningkatan Pendapatan Petani		10231 Orang Terdampak Tak Langsung
	47 Orang Orang Berpartisipasi		3,00 Jam Kerja



LindungiHutan

MENGAPA SAYA HARUS MENANAM POHON?

Pohon memberikan berbagai macam kebaikan bagi manusia, entah itu kamu sendiri, sanak saudara dan keluarga, hingga masyarakat umum. Beberapa manfaat yang telah kita kenal diantaranya:



Menghasilkan Oksigen yang digunakan seluruh makhluk hidup di muka bumi



Mengurangi efek buruk stress dan meringankan beban mental jika diamati dengan seksama



Mengurangi emisi Karbon Dioksida dan gas rumah kaca yang dapat meningkatkan suhu serta memicu perubahan iklim dan pemanasan global



Beberapa jenis pohon dan tumbuhan dapat digunakan untuk pengobatan atau olahan makanan seperti teh daun mangrove



Menjaga stabilitas ekosistem



Menjadi naungan dan tempat berteduh,



Mencegah bencana yang dapat mempengaruhi aktivitas manusia



Mengurangi imbas buruk abrasi di kawasan pesisir dan erosi tanah di area aliran sungai dan pegunungan



Mengurangi dampak buruk yang timbul akibat angin puting beliung atau tornado



Menyejukkan udara dan menurunkan suhu sekitar pohon



Memberikan makanan bagi manusia dan hewan



Menjadi bahan baku rumah tangga atau kerajinan



CollaboraTree

CollaboraTree adalah nama program kolaborasi antara LindungiHutan dan mitra hijau (perusahaan dan UMKM) untuk bersama menghijaukan Indonesia melalui aksi penanaman pohon. Kunjungi LindungiHutan.com/collaboratree untuk informasi lebih lanjut.

Manfaat Kolaborasi dengan LindungiHutan

1. Meningkatkan citra perusahaan atau bisnis di mata publik,
2. Menumbuhkan kepercayaan konsumen, karyawan, rekan usaha, vendor atau auditor terhadap kepedulian perusahaan terhadap kegiatan penghijauan.
3. Menjadi salah satu langkah nyata bisnis dalam mendukung keberhasilan tujuan pembangunan berkelanjutan (SDGs) di Indonesia.

Mitra Hijau yang Telah Bekerja Sama



Imbangi

Fenomena perubahan iklim dan pemanasan global telah menjadi “kepastian” dan fakta yang tidak dapat disangkal. Faktor terbesar dari tragedi ini adalah penggunaan berbagai macam bahan bakar fosil pada industri dan kegiatan produksi barang/jasa pemuas kebutuhan kita. Karena itu, LindungiHutan mengajak masyarakat untuk turut berpartisipasi dalam upaya pengurangan emisi karbon pribadi dengan fitur tebus jejak karbon melalui Imbangi. Imbangi adalah karbon kalkulator. Sebuah situs yang memudahkan kita untuk menghitung estimasi keluaran karbon dioksida dan gas rumah kaca dari aktivitas sehari-hari.

Kunjungi imbangilindungi hutan.com untuk mencoba menggunakannya.

Manfaat Karbon Kalkulator

1. Memberikan gambaran kepada pengguna terkait emisi karbon dan gas rumah kaca yang dihasilkan dari kegiatan yang dikerjakan,
2. Membantu menyusun rencana pengurangan emisi karbon pribadi dan orang-orang terdekat (pasangan, keluarga, teman, rekan, dll) sebagai bentuk partisipasi mengurangi laju dampak negatif pemanasan global,
3. Mudah untuk digunakan dan langsung terintegrasi dengan fitur menanam pohon di LindungiHutan.

kunjungi bit.ly/FAQkolaborasi untuk informasi lebih lanjut mengenai kolaborasi dengan LindungiHutan

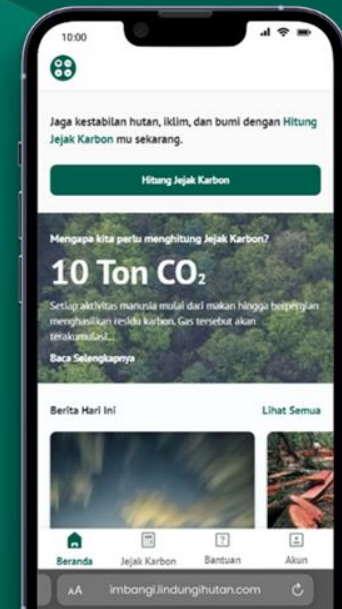
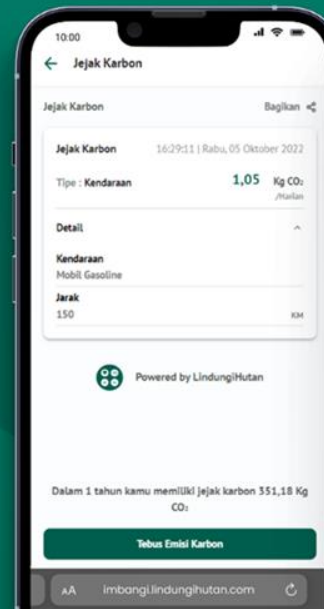

Bagaimana cara mengunduh (download) sertifikat donasi?

Sila kunjungi link berikut ini bit.ly/FAQUnduhSertifikat

Bagaimana cara menjalin kerjasama dengan LindungiHutan?

Sila hubungi kami melalui narahubung yang tersedia di halaman kontak LindungiHutan dengan bit.ly/FAQkolaborasi

Pertanyaan Sering Ditanyakan

Frequently Asked Questions (FAQs) adalah sub-bagian yang berisi pertanyaan dan permasalahan umum yang sering dihadapi dalam menggunakan platform digital LindungiHutan.com atau kegiatan dan aktivitas penanaman pohon yang kami lakukan.

Kunjungi [LindungiHutan.com/faq](https://lindungihutan.com/faq) untuk informasi dan daftar tanya-jawab lebih lengkap.

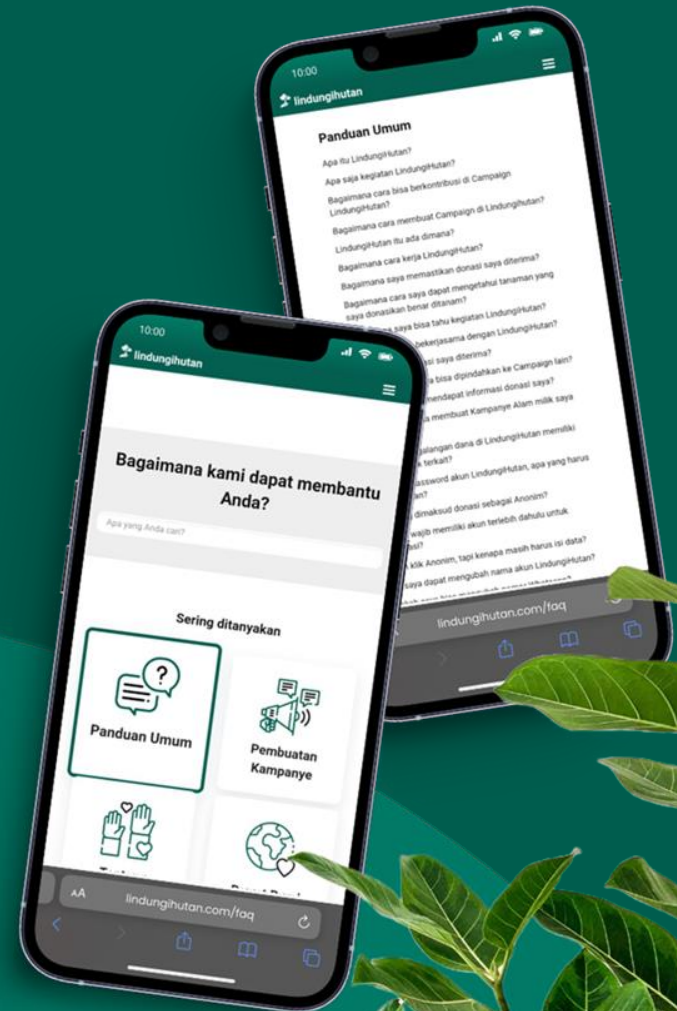

KESIMPULAN

Demikian laporan kegiatan project ini disusun, sehingga dapat menjadi pertanggung jawaban kegiatan yang kami lakukan di Pulau Pari Kabupaten Kepulauan Seribu sebagai bagian dari upaya dan mimpi Bersama Menghijaukan Indonesia bersama LindungiHutan. Besar harapan kami bahwa kegiatan ini dapat membawa pengaruh dan dampak besar untuk kelestarian alam Indonesia.

Atas perhatian dan kerjasamanya, kami ucapkan terima kasih.

Mengetahui,



Penanggung Jawab Kampanye
Aminul Ichsan



lindungihutan.com
#BersamaMenghijaukanIndonesia
2023